

TANGGAP DARURAT, STRATEGI PENANGANAN KEADAAAN GAWAT DI BERBAGAI SITUASI

TIM TKTD SEKTOR 11 PT UNITED TRACTORS, TBK



YAYASAN KARYA BAKTI UNITED TRACTORS
member of ASTRA



YAYASAN KARYA BAKTI UNITED TRACTORS
member of ASTRA

KONDISI KEADAAN DARURAT I





YAYASAN KARYA BAKTI UNITED TRACTORS
member of ASTRA



KONDISI KEADAAN DARURAT I

**SIMULASI KESIAPSIAGAAN DAN TANGGAP
DARURAT KERACUNAN MAKANAN**

20 Desember 2024
TKTD SEKTOR 15

Identifikasi Penilaian Kondisi Darurat



Keadaan Darurat Tingkat I

Keadaan darurat yang berpotensi mengancam nyawa dan harta benda (asset) namun dapat diatasi oleh Personil / karyawan dengan menggunakan prosedur

1. Kerusakan system pendingin
2. Kerusakan system IT & Komunikasi
3. Pemadaman listrik
4. Kecelakaan Kerja

Identifikasi Penilaian Kondisi Darurat



Keadaan Darurat Tingkat 2

Keadaan darurat, dimana semua karyawan yang bertugas dibantu dengan peralatan dan material yang tersedia tidak mampu lagi mengendalikan keadaan tersebut dan memerlukan tim tanggap darurat untuk mengatasinya.

1. Kebakaran
2. Kerusuhan
3. Keamanan Pangan

Identifikasi Penilaian Kondisi Darurat



Keadaan Darurat Tingkat 3

Keadaan darurat berupa malapetaka atau bencana dahsyat dengan akibat jauh lebih besar dibandingkan dengan tingkat II dan memerlukan bantuan koordinasi untuk evakuasi dan mobilisasi seluruh personil ke luar fasilitas kegiatan dengan melibatkan bantuan sekitar pemerintah setempat (Bencana Nasional).

- 1. Gempa Bumi / Erupsi Gunung Berapi**

Struktur Organisasi Tanggap Darurat

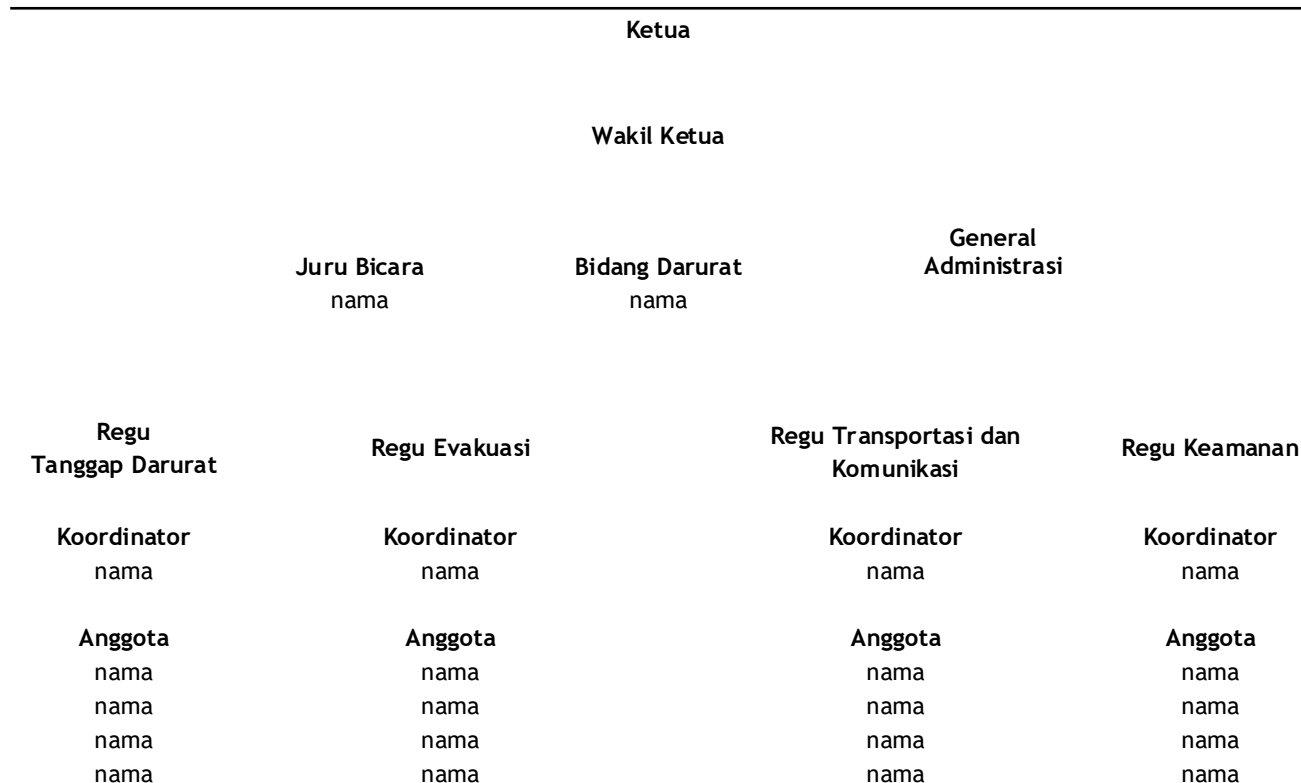

PROSEDUR PENANGGULANGAN KONDISI DARURAT



SELURUH PENGHUNI GEDUNG

Saat Melihat Api

- ▶ Berikan peringatan untuk memberitahu kepada orang lain dengan membunyikan kentongan ataupun alarm atau dapat juga dengan berteriak “**Kebakaran.....Kebakaran.....Kebakaran**”
- ▶ Segera hubungi no Emergency (999) atau pos security



(SELURUH PENGHUNI GEDUNG)

Lanjutan

- ▶ segera lakukan pemadaman sumber api dengan menggunakan alat pemadam kebakaran yang berada disekitar titik lokasi kejadian
- ▶ Singkirkan barang-barang yang mudah terbakar di sekitar sumber api , sambungan listrik



Saat Evakuasi

- Ikuti panduan regu evakuasi menuju tempat berhimpun
- Jangan berhenti atau kembali untuk mengambil barang-barang milik pribadi yang tertinggal.
- Beritahu tamu/pelanggan yang kebetulan berada di ruang
lantai tersebut untuk ikut evakuasi
- Jangan berbalik arah untuk menghindari tabrakan dengan orang lain yang berada dibelakang



PENANGANAN GEMPA BUMI

Seluruh Penghuni Gedung

- Apabila ada guncangan gempa Jangan kehilangan ketenangan atau panik segera:
- Laporkan kepada supervisor atau langsung dapat menghubungi no telpon emergency 113 (damkar) agar security dapat langsung menghubungi oleh Tim khusus tanggap darurat.
- Menjauh dari jendela , rak buku gantung, lemari arsip dan benda berat lainnya yang dapat jatuh dan melukai.
- Berlindung dan berpegangan di tempat-tempat aman untuk berlindung selama gempa bumi.



PENANGANAN GEMPA BUMI (lanjutan)

Seluruh Penghuni Gedung

- Janganlah membawa barang yang lebih besar dari tas kantor/tas tangan
- Jika terjebak dan tidak dapat keluar menuju area evakuasi, berikan kode dapat berupa teriakan atau untuk mengetuk 3 kali berulang-ulang agar tim evakuasi dapat segera mudah ditemukan
- Apabila ada karyawan yang terluka, harap segera melapor kepada regu Evakuasi & P3K atau Petugas Medis untuk mendapatkan pengobatan
- Jangan kembali ke dalam gedung sebelum tanda aman diumumkan oleh tim tanggap darurat.



KERACUNAN MAKANAN

- Apabila terjadi keracunan makanan secara massal segera:
- Evakuasi korban ke ruang Kesehatan
- Jangan beri makan/minum jika korban tidak sadar
- Simpan makanan untuk di analisis / barang bukti
- Menghubungi tenaga medis atau rumah sakit rujukan / emergency call



KERACUNAN MAKANAN (lanjutan)

- Lakukan isolasi dan pengamanan area tempat makanan di konsumsi
- Stop menyajikan makanan serupa
- Hubungi petugas kebersihan untuk sterilisasi area makanan
- Melakukan pencatatan ringkasan : jumlah korban, gejala, jenis makanan dan waktu konsumsi

TERIMA KASIH