

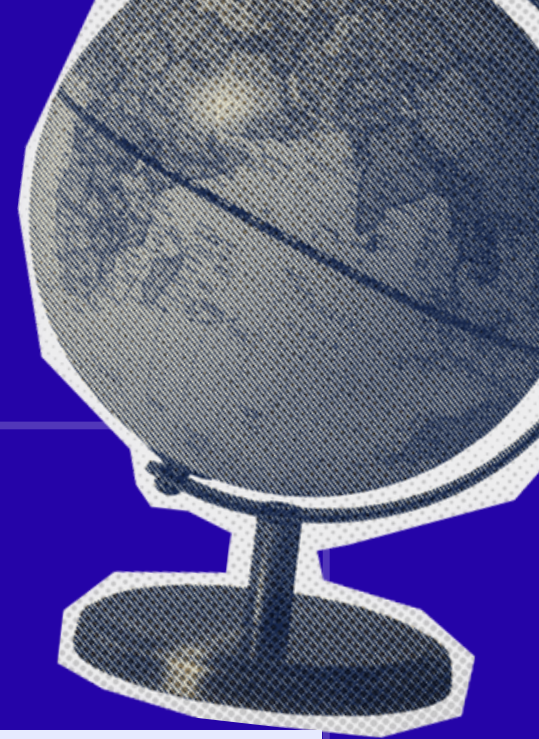

Kantra

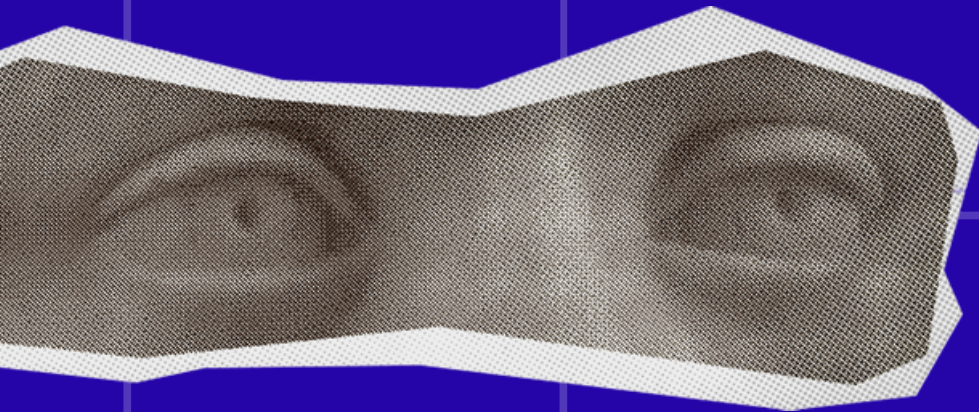

Tips

Mempersiapkan

Rencana

Karier

Jangka

Panjang

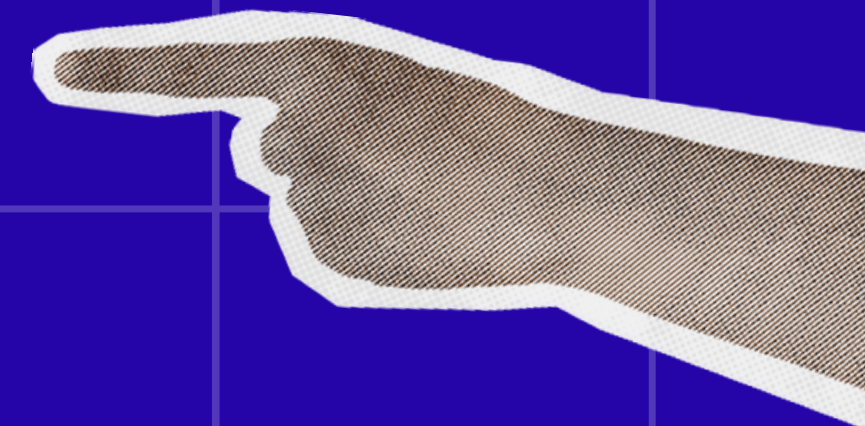

Menyusun Rencana Karier Jangka Panjang

Goals

Mau jadi apa dalam 5–10 tahun ke depan?

Value & Passion

Apakah peran tsb sesuai dengan passion & value?

Kebutuhan industri

Skill apa yang terus dibutuhkan di masa depan? Apakah selaras dengan kebutuhan perusahaan atau industri?

Life Balance

Bagaimana pekerjaan mendukung life goals?



Career Roadmap: *Rigid or Flexible?*

Seberapa penting punya Career Roadmap?

Penting banget! Ini akan menjadi *guide* untuk kita agar langkah yang kita ambil terarah dan fokus sesuai dengan *goals & value* kita.

Lalu, rigid atau flexible?

Sangat bisa fleksibel! Ini dikarenakan dunia kerja sangat dinamis. Roadmap itu kompas, bukan peta mutlak!

Jadi, baiknya gimana?

Fokus pada pengembangan kapabilitas/kompetensi dan pengalaman, bukan hanya mengejar jabatan.



Peran Pendidikan dalam Karier Profesional

Upskilling saja, cukupkah?

- ✓ **Upskilling** (pelatihan/sertifikasi) penting untuk bisa beradaptasi dengan cepat.
- ✓ Tapi, jika *goals*-nya adalah untuk transformasi karier atau naik ke level strategis, **pendidikan formal tetap krusial**



Pendidikan *as Game Changer*?

Bagaimana pendidikan lanjutan bisa jadi **game changer** dalam karier?

S1/S2 membuka peluang baru (promosi, rotasi lintas divisi, bahkan pindah industri).

Meningkatkan kapasitas **berpikir kritis, strategic thinking**, dan **jaringan profesional**.

Bisa jadi **pembeda** di antara kandidat lain dalam kompetisi karier.



Strength & Challenge melanjutkan Pendidikan sebagai karyawan

Strength

Bisa langsung menerapkan ilmu ke pekerjaan

Meningkatkan nilai di mata atasan (inisiatif & growth mindset).

Menambah modal sosial dan profesional.



Strength & Challenge melanjutkan Pendidikan sebagai karyawan

Strength

Bisa langsung menerapkan ilmu ke pekerjaan
Meningkatkan nilai di mata atasan (inisiatif & growth mindset).
Menambah modal sosial dan profesional.

Challenge

Tantangan	Solusi Praktis
Manajemen waktu	<ul style="list-style-type: none">• Pilih kampus yang memiliki jadwal tetap,• Maksimalkan jadwal kuliah di <i>weekend</i> atau metode online learning <i>after office hours</i>
Lelah fisik & mental	<ul style="list-style-type: none">• Prioritaskan kesehatan• Bangun support system, baik keluarga atau pertemanan
Biaya pendidikan	<ul style="list-style-type: none">• Cari skema cicilan, beasiswa, atau bantuan perusahaan• Atau, bisa gunakan <i>student loan</i> melalui Kopkar Kanitra!

Study vs Work: Bisa jalan bareng?

Apa yang perlu dipertimbangkan?

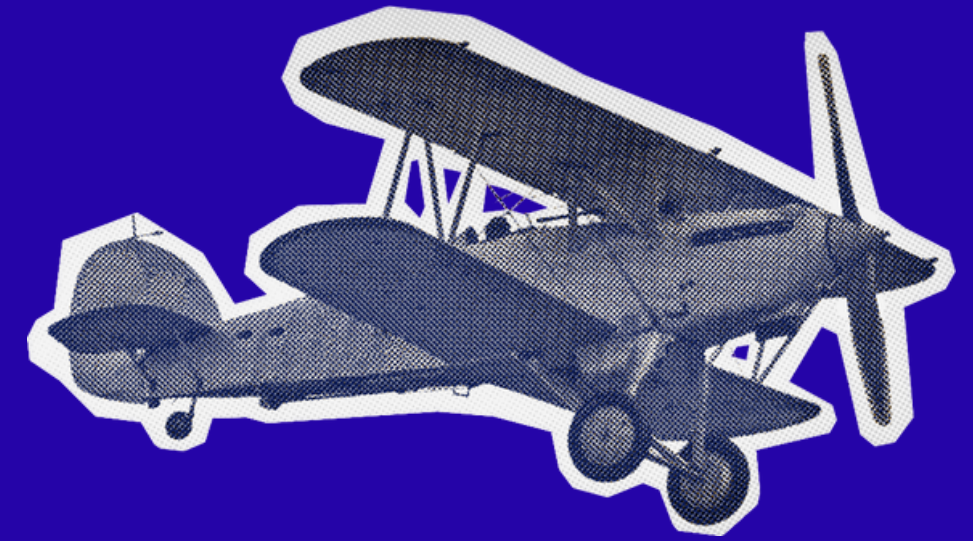

01.

Format Belajar ✓

- Online
- Hybrid
- Offline – Weekend

02.

Kurikulum ✓

Apakah relevan dengan karier saat ini atau goals di masa depan?

03.

Fleksibilitas waktu & sistem ✓

Pilih universitas dengan waktu & sistem yang *support* untuk karyawan

04.

Akreditasi dan reputasi institusi ✓

Akreditasi & reputasi universitas masih menjadi poin penting

Tambahan! Pastikan kampus pilihanmu bisa berperan sebagai *support system*, seperti pembimbing akademik, *learning system* yang *user-friendly* & akses konsultasi

Study vs Work: Bisa jalan bareng?

How to manage our time

01.

Time Blocking ✓

Gunakan ***time blocking*** dan tentukan prioritas mingguan

02.

Hindari multitasking ✓

Hindari multitasking ekstrem; fokus satu per satu

03.

Komunikasi ✓

Komunikasikan jadwal ke atasan dan tim (plus keluarga!)

04.

Tools Time Mgt ✓

Gunakan tools manajemen waktu (calendar, task manager)



Perusahaan perlu support?

Yes, sangat perlu! Agar karyawan bisa berkembang optimal.

Bentuk support ideal

- **Jam kerja fleksibel**
- **Izin belajar / cuti akademik**
- **Pinjaman pendidikan**



Lembaga pendidikan, seberapa penting?

Penting banget! Kampus yang tepat akan menyesuaikan dengan kebutuhan karyawan.

- Segi waktu
- kurikulum, dan
- layanan.
- akreditasi

Contoh, BINUS Online.

- Punya sistem yang memang dirancang untuk pekerja.
- Kita bisa kuliah tanpa perlu absen dari pekerjaan.
- Sistem perkuliahan yang flexible dan terjaga kualitasnya



Keunggulan Kuliah Online vs Konvensional untuk Pekerja

- Waktu fleksibel
- Tidak perlu hadir fisik
- Bisa akses materi kapan saja.
- Plus, kita tidak perlu cuti kerja.
- Sistemnya juga sudah mendukung interaksi, diskusi, dan evaluasi seperti kuliah biasa.
- Jadi kualitas tetap terjaga, tapi lebih efisien.
- Di BINUS Online juga ada **Trial Class** agar bisa dicoba agar memberikan gambaran perkuliahan di BINUS Online

Kalau udah lama ga sekolah/kuliah, bisa beradaptasi?

Sangat bisa! Apalagi *platform* yang ada di BINUS Online sudah user-friendly sehingga memudahkan para mahasiswa.

Dan, banyak juga teman-teman di BINUS Online yang usia **30–40an** dan awalnya ragu, tapi akhirnya **justru jadi role model** karena semangat belajarnya.

Yang penting mulai dulu—karena semakin ditunda, semakin berat.

kanitra

BISA

KANITRA
EDUCATION
EDUCATE, ELEVATE, INNOVATE!



PROGRAM PAKET PENDIDIKAN KOLABORASI ANTARA KOPKAR KANITRA DENGAN BINUS ONLINE,
YANG HADIR DENGAN BERAGAM KEMUDAHAN KHUSUS UNTUK ANGGOTA KOPKAR KANITRA!

BERBAGAI PROMO MENARIK

FLEKSIBILITAS BELAJAR

MUDAH BERSAMA KANITRA

MARGIN PINJAMAN 3%

DAPATKAN CASHBACK 43% BERUPA SHU KEAKTIFAN ANGGOTA DARI TOTAL ANGSURAN MARGIN PINJAMAN PROGRAM KANITRA EDUCATION ANDA!

INFORMASI DAN PENGAJUAN



0812 8166 5259 (YOVI)



kanitra_retail@unitedtractors.com

SYARAT & KETENTUAN BERLAKU



CS Kanitra - 08111 508 444



kanitra_ut@unitedtractors.com



@kopkar.kanitra

ALUR PENGAJUAN PROGRAM KANITRA EDUCATION

START



ANGGOTA MENGHUBUNGI KOPKAR KANITRA UNTUK KONSULTASI PROGRAM



DOWNLOAD & MENGISI FORM PENGAJUAN PROGRAM*

**FORM WAJIB DITANDATANGANI*



KIRIM FORM PENGAJUAN DAN PERSYARATAN PINJAMAN KE KOPKAR KANITRA

**PENGIRIMAN SEBELUM TANGGAL 15 DIPROSES DI BULAN YANG SAMA*



KOPKAR KANITRA ANALISA PLAFOND & KELENGKAPAN DOKUMEN

SLA = 5 HARI KERJA SETELAH DOKUMEN DITERIMA

PERSYARATAN

- KARYAWAN TETAP AHMCE GROUP
- ANGGOTA KOPKAR KANITRA
- MELAMPIRKAN DOKUMEN:
 - ID CARD
 - SLIP GAJI
 - KTP ANGGOTA
 - NPWP
 - KTP SUAMI/ISTRI
 - REKENING

FINISH



ANGGOTA KOPKAR KANITRA MEMULAI PERKULIAHAN DI BINUS ONLINE



KOPKAR KANITRA PROSES KE PARTNER (BINUS ONLINE)



KONFIRMASI PENGAJUAN DISETUJUI, DITOLAK, ATAU PENYESUAIAN AMOUNT

Kanitra

KANITRA
EDUCATION
EDUCATE, ELEVATE, INNOVATE!

X

BINUS
UNIVERSITY
ONLINE

BISA

INFORMASI DAN PENGAJUAN

 **0812 8166 5259 (YOVI)**

 **kanitra_retail@unitedtractors.com**



 CS Kanitra - 08111 508 444

 kanitra_ut@unitedtractors.com

 @kopkar.kanitra



Kantra

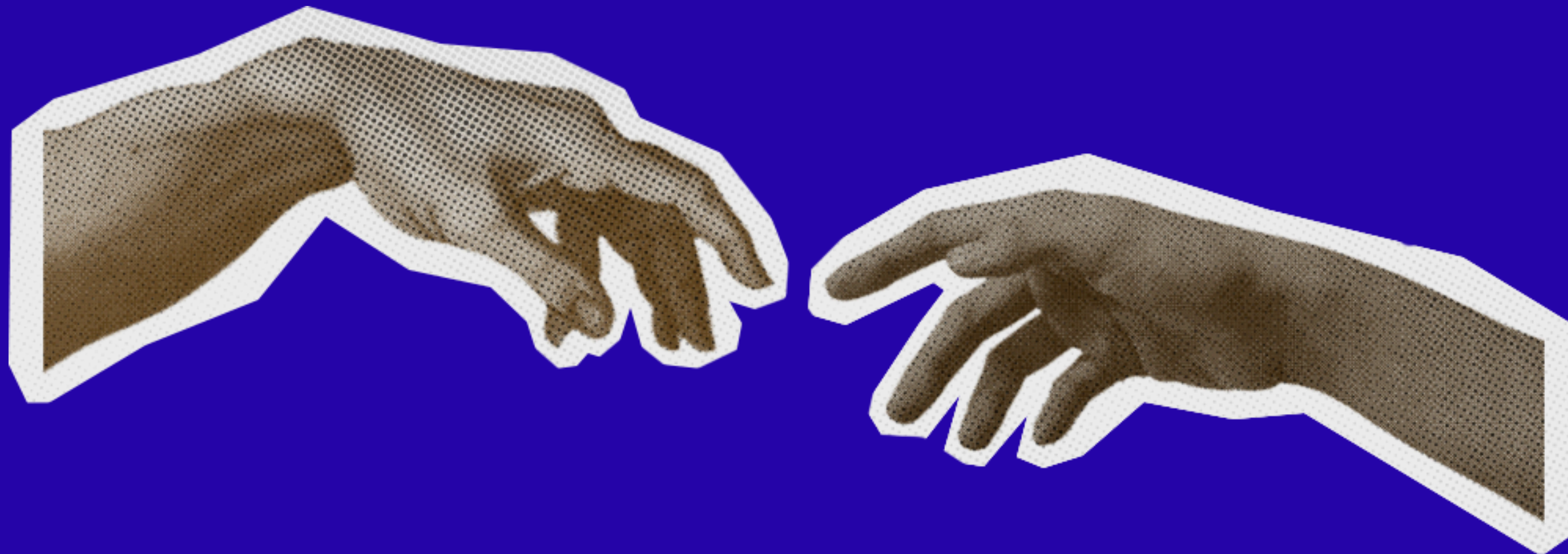

Thank You

welcome to

BINUS UNIVERSITY ONLINE

**KULIAH FLEKSIBEL,
KARIER MENINGKAT
BERSAMA BINUS ONLINE**



Lebih dekat dengan BINUS ONLINE

KULIAH FLEKSIBEL
KARIER MENINGKAT





PROGRAM STUDY BINUS ONLINE

- ✓ Akuntansi
- ✓ Teknik Informatika
- ✓ Manajemen Bisnis
- ✓ Sistem Informasi
- ✓ Finance ^{NEW}
- ✓ Teknik Industri
- ✓ Business Analytics ^{NEW}
- ✓ Digital Business Management ^{NEW}
- ✓ Data Science ^{NEW}

MASA STUDI

SMA/K – S1 = 8 Semester
D3 – S1 = 4 Semester

Scan to
read more





Mau Kuliah Lebih **CEPAT LULUS ?** Ambil Program RPL

APA ITU RPL?

REKOGNISI PEMBELAJARAN LAMPAU (RPL) ADALAH
PENYETARAAN AKADEMIK DENGAN MINIMAL 3 TAHUN
PENGALAMAN KERJA UNTUK KUALIFIKASI
PENDIDIKAN TINGGI DI BINUS ONLINE



APA KEUNTUNGAN PROGRAM RPL?

**BUAT ANDA YANG TELAH LULUS SMA/K DAN
MEMPUNYAI PENGALAMAN KERJA MINIMAL 3 TAHUN**

BIAYA LEBIH HEMAT

(PENGURANGAN 5-15
MATAKULIAH)

Biaya Matakuliah yang bisa diakui pada saat Assessment akan dipotong 50% dari biaya matakuliah reguler



LULUS LEBIH CEPAT

(BISA LULUS 5 S/D 7
SEMESTER)

Dengan pengakuan matakuliah yang didapat, Otomatis anda bisa LULUS lebih cepat



METODE PEMBELAJARAN

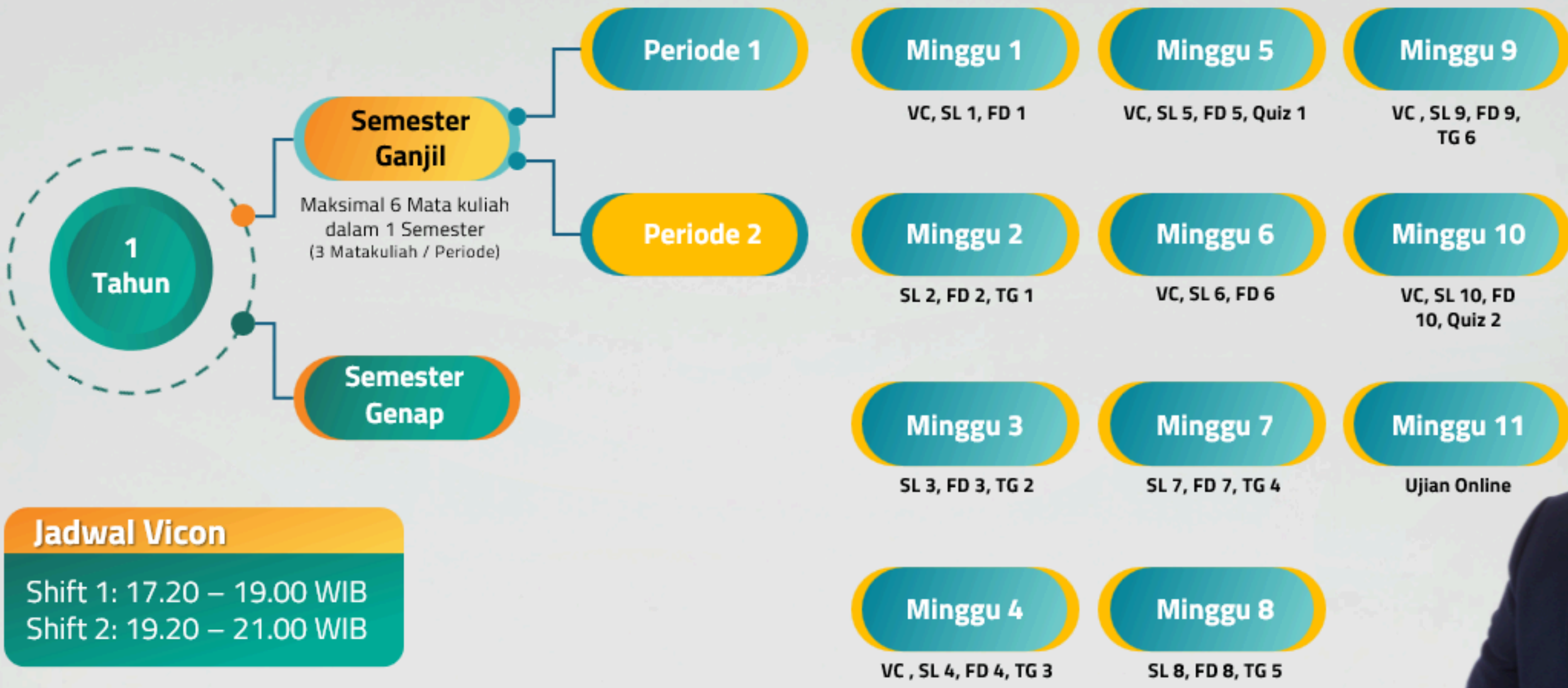

Jadwal Vicon

Shift 1: 17.20 – 19.00 WIB
Shift 2: 19.20 – 21.00 WIB

Masa Study

SMA - S1 = 4 tahun
D3 - S1 = 2 tahun

Keterangan :

VC = Video Conference (Zoom)	TG = Tugas Personal/Kelompok
SL = Self Learning (Lecture Notes, Video, PPT)	Ujian Online = Layanan 24/7 khusus selama ujian
FD = Forum Diskusi (Interaksi antara dosen & mahasiswa via BINUS Maya)	



PERIODE PERKULIAHAN BINUS ONLINE



Gelombang Pendaftaran



Pendaftaran
Hari Senin-Jum'at



Pengumuman Hasil Test
Hari Rabu



Test Potensi Keberhasilan Studi
Setiap Hari Sabtu*



Perkuliahan
25 Agustus 2025

*Kecuali Tanggal Merah

BINUS ONLINE X KOPKAR KANITRA

Tersedia BEASISWA BINUS ONLINE 100%*

Perkuliahahan Agustus 2025

*Syarat dan Ketentuan Berlaku

**PROGRAM STUDI
SMA>S1 & D3>S1**

- Akuntansi
- Business Management
- Teknik Informatika
- Sistem Informasi
- Teknik Industri
- Finance
- Digital Business Management
- Business Analytics
- Data Science

REGISTRASI

<https://b1n.us/BINUSxKopkarKanitra>



CONTACT PERSON



0851-5862-1522 (Kitsy)

BIAYA KULIAH SAMPAI LULUS

KULIAH FLEKSIBEL
KARIER MENINGKAT

Harga Retail

SMA – S1 Rp 94.050.000

D3 – S1 Rp 53.950.000

(harga sudah termasuk formulir, belum termasuk beasiswa DP3 up to 100%)

Variabel Investasi

Biaya per Mata Kuliah Rp 1.700.000

Biaya Skripsi Rp 5.300.000

Biaya BP3 per semester Rp 2.800.000

Biaya DP3 (1x diawal) Rp 4.900.000
(Beasiswa up to 100%)

Total Jumlah Mata Kuliah

SMA – S1 36 MATA KULIAH + 1 SKRIPSI

D3 – S1 19 MATA KULIAH + 1 SKRIPSI

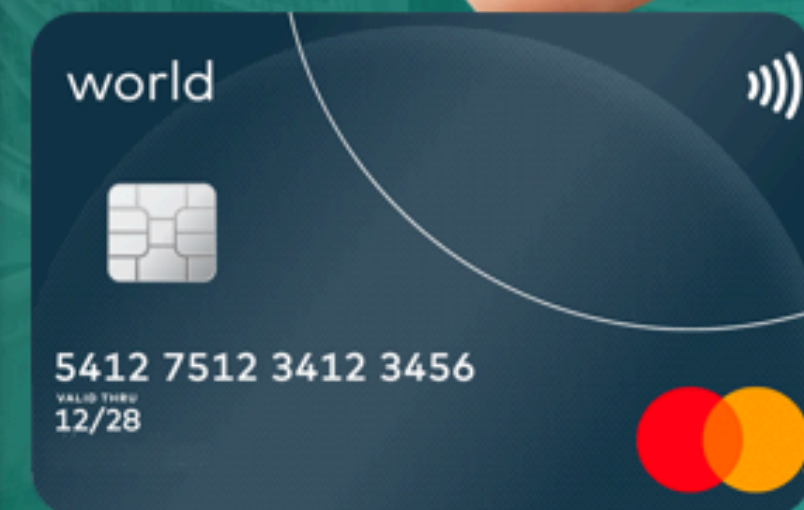

BIAYA KULIAH SMA-S1 (PERIODE AGUSTUS 2025)

Semester	Jumlah Mata Kuliah	Biaya Formulir	Biaya DP3 (Rp4.900.000 di semester 1)	Biaya Kuliah (Rp1.700.000/ mata kuliah)	Biaya BP3 (Rp2.800.000/ semester)	*Biaya Skripsi	Total Biaya Semester	Estimasi Biaya Per Bulan
1	5	Rp 250,000	Rp 4,900,000	Rp 8,500,000	Rp 2,800,000	-	Rp 16,450,000	Rp 2,741,666.67
2	5	-	-	Rp 8,500,000	Rp 2,800,000	-	Rp 11,300,000	Rp 1,883,333.33
3	5	-	-	Rp 8,500,000	Rp 2,800,000	-	Rp 11,300,000	Rp 1,883,333.33
4	5	-	-	Rp 8,500,000	Rp 2,800,000	-	Rp 11,300,000	Rp 1,883,333.33
5	5	-	-	Rp 8,500,000	Rp 2,800,000	-	Rp 11,300,000	Rp 1,883,333.33
6	5	-	-	Rp 8,500,000	Rp 2,800,000	-	Rp 11,300,000	Rp 1,883,333.33
7	5	-	-	Rp 8,500,000	Rp 2,800,000	-	Rp 11,300,000	Rp 1,883,333.33
8	*2	-	-	Rp 1,700,000	Rp 2,800,000	Rp5,300,000	Rp 9,800,000	Rp 1,633,333.33
JUMLAH	37	Rp 250,000	Rp 4,900,000	Rp 61,200,000	Rp 22,400,000	Rp5,300,000	Rp94,050,000	

Estimasi Biaya Perbulan

Rp1.8 Juta sampai 2.7 Juta

BIAYA KULIAH D3-S1 (PERIODE AGUSTUS 2025)

Semester	Jumlah Mata Kuliah	Biaya Formulir	Biaya DP3 (Rp4.900.000 di semester 1)	Biaya Kuliah (Rp1.700.000/ mata kuliah)	Biaya BP3 (Rp2.800.000/ semester)	*Biaya Skripsi	Total Biaya Semester	Estimasi Biaya Per Bulan
1	5	Rp 250,000	Rp 4,900,000	Rp 8,500,000	Rp 2,800,000	-	Rp 16,450,000	Rp 2,741,666.67
2	5	-	-	Rp 8,500,000	Rp 2,800,000	-	Rp 11,300,000	Rp 1,883,333.33
3	5	-	-	Rp 8,500,000	Rp 2,800,000	-	Rp 11,300,000	Rp 1,883,333.33
4	*5	-	-	Rp 6,800,000	Rp 2,800,000	Rp5,300,000	Rp 14,900,000	Rp 2,483,333.33
JUMLAH	20	Rp 250,000	Rp 4,900,000	Rp 32,300,000	Rp 11,200,000	Rp5,300,000	Rp53,950,000	

Estimasi Biaya Perbulan

**Rp1.8 Juta sampai
Rp2.7 Juta**

Partner BINUS ONLINE

KULIAH FLEKSIBEL
KARIER MENINGKAT



Citilink



taspen



MCF

Dwidayatour



andalworks



BINUS
Support

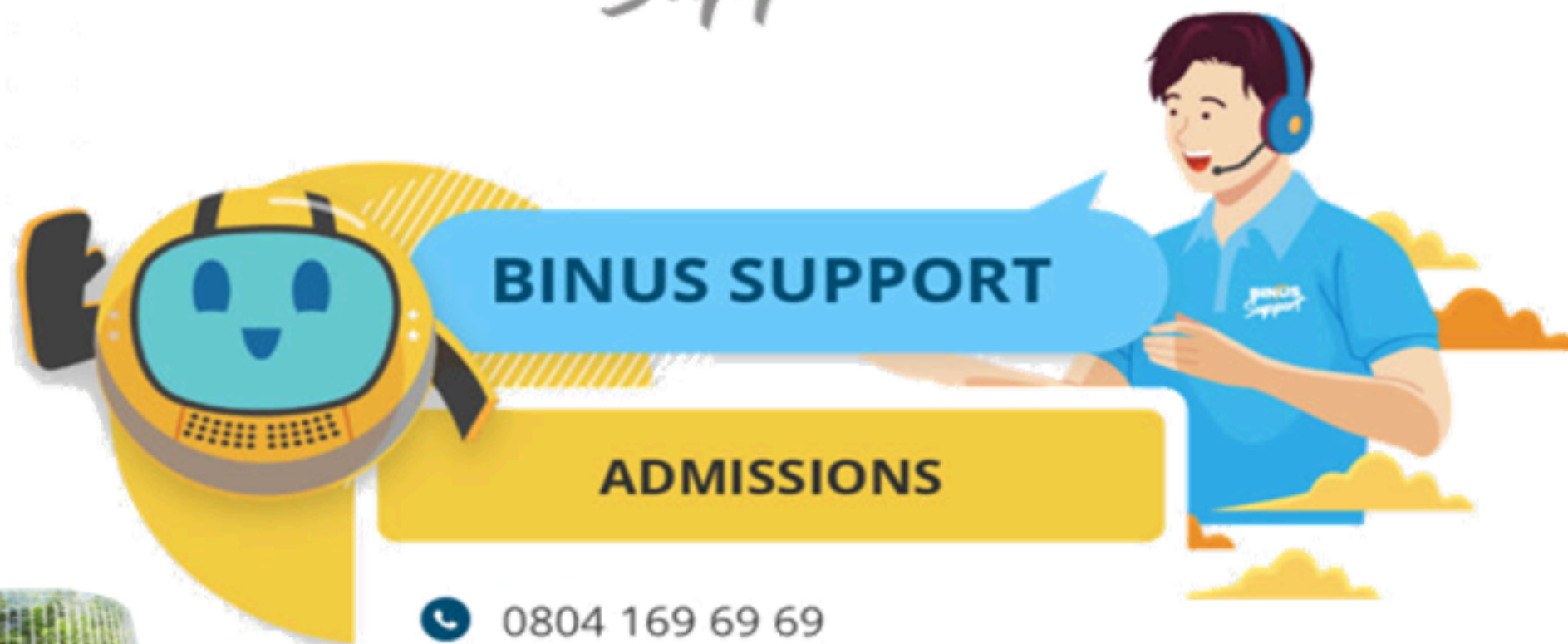

- ☎ 0804 169 69 69
- 📞 +62852 08 696969
- ✉ infobinus@binus.edu
- 🕒 Jam Operasional
 - Senin-Sabtu: 08.00-22.00
 - Minggu: 08.00-15.00

CONTACT US:

KITSY CHELLES

0851 5862 1522

kitsy.chelles@binus.edu